

CENTRO EDUCATIVO VERDÍN

DANE: 268755000127

**RESOLUCIÓN N.07083 DE 22
AGOSTO DEL 2003**

SOCORRO -SANTANDER

SEDES	DOCENTES
SEDE A: VERDÍN	EDUARDO SUÁREZ VELÁSQUEZ
SEDE B: CHANCHÓN	CLELIA JANETH GONZÁLEZ PÉREZ
SEDE C: TAMACARA	NANCY PEREIRA ARDILA
SEDE D: BARIRÍ	MARIA BRIGIDA PINTO AGUILAR
SEDE E: EL RINCÓN	CARMEN ELISA ARIAS OSORIO
SEDE F: LA CULEBRA	NELCY ANDREA SALAS VILLARREAL
DIRECTORA:	NELLY CASTAÑEDA ARIZA

RENDICIÓN DE CUENTAS PRIMER SEMESTRE 2018



GESTIÓN DIRECTIVA

- Articulación y transversalización de diversos proyectos que se llevan en cada una de las sedes así como un trabajo efectivo con otras instituciones publicas y privadas las cuales prestan servicios de asesoría y de apoyo al proceso formativo de los estudiantes tales como CAJASAN con el programa Culturazón. Programa Fractus, Hospital, Secretaria de Salud, Comisaria de familia entre otros.
- Vinculación de padres de familia de las diversas veredas en el consejo educativo. Reuniones diversas con Consejo Directivo, Consejo académico y padres de familia para organizar, elaborar y desarrollar los diversos planes de trabajo solicitados por Secretaría de Educación.
- Resignificación del PEI en gestión Directiva y Académica.
- Revisión y actualización pacto de convivencia.

GESTIÓN ACADÉMICA

- Plan de estudios articulados y actualizados.
- PEI en Resignificación permanente.
- Plan de mejoramiento en desarrollo.
- Planes de clase actualizados.
- Actualizada información en el SIMAT.
- Informes académicos unificados.
- Ajustes al sistema institucional de Evaluación.

GESTIÓN ADMINISTRATIVA Y FINANCIERA

- Oficios ante los diferentes entes gubernamentales y privados para mejoramiento de la planta física, y consecución de material didáctico.
- De acuerdo a las necesidades de cada institución y priorizando los recursos para fortalecer el proceso de enseñanza – aprendizaje.
- Gestión ante la alcaldía para la dotación de guías actualizada de escuela nueva.
- Alarmas de seguridad en algunas sedes. Gestión en algunas sedes de arrendatarios bajo la responsabilidad de la alcaldía. Acompañamiento de miembros de la fuerza pública y entidades como la defensa civil, el cuerpo de bomberos quienes capacitan constantemente a los estudiantes sobre riesgos y emergencias.
- Plan de gestión y riesgos vigente.
- Se manejan los recursos de manera eficiente, equitativa de acuerdo a la cantidad de estudiantes en cada sede.

GESTIÓN COMUNITARIA

- Participación de los docentes, directivos y estudiantes en eventos organizados por la comunidad.
- Coordinación y participación en el programa PAE.
- Facilitación de planta física y materiales para el desarrollo del programa CULTURAZON liderado por CAJASAN.
- Participación en eventos organizados por la administración municipal para conmemorar fechas patrias.

PROYECTOS FUTUROS

- Consecución del internet para todas las sedes.
- Consecución de diversos materiales didácticos y pedagógicos para cada una de las sedes.
- Continuar con la retroalimentación y actualización permanente del PEI y manual de convivencia.

PRINCIPALES NECESIDADES CENTRO EDUCATIVO VERDIN



SEDE A VERDIN



SEDE A VERDIN

NECESIDADES

Demolición de unidad sanitaria de baños antiguos y su reconstrucción ya que representan un peligro eminente para la comunidad y en especial para los niños de las sede.

Encerramiento de algunas partes alrededor de la institución educativa.

Mantenimiento polideportivo.

Dotación material deportivo (balones, Conos, Aros, petos)

SEDE B CHANCHON

TECHOS EN MAL ESTADO Y GOTERAS EN SALON PRINCIPAL Y COCINA



TABLEROS Y POLIDEPORTIVO EN MAL ESTADO



UNIDADES SANITARIAS EN PESIMAS CONDICIONES

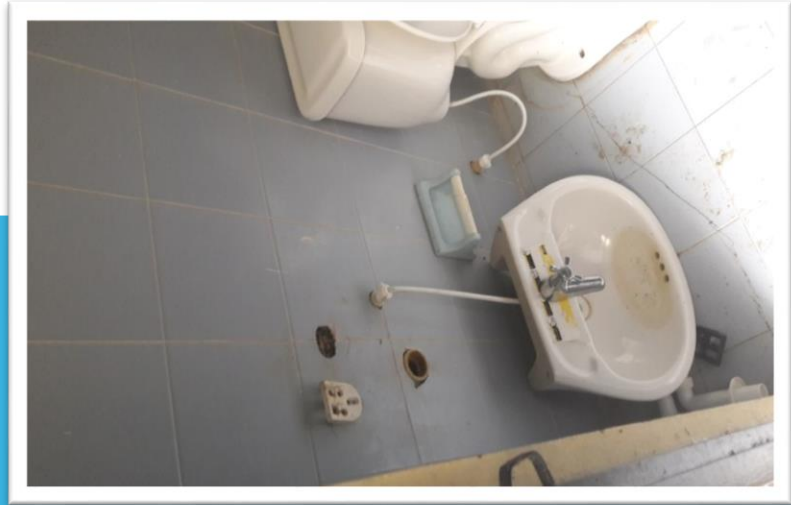

SEDE B CHANCHON

INFRAESTRUCTURA

- Arreglo de goteras y techos de escuela.
- Pintura de toda la escuela.
- Arreglo de columnas que sostienen el techo de la escuela, pues están desgastadas por el gorgojo.
- Arreglo de unidades sanitarias.
- Arreglo de techos, paredes y ventanas de la cocina.
- Arreglo del salón de informática el cual está invadido de murciélagos.
- Arreglo de los tableros de la cancha y pintura del polideportivo.
- Nunca se ha tenido un tanque de almacenamiento de agua.
- Mantenimiento general de la sede que lleva más de 5 años sin ningún tipo de atención.

MATERIAL PEDAGÓGICO Y DIDÁCTICO

- Servicio de Internet
- Guías de escuela nueva.
- Libros de consulta.
- Sellos.
- Mapas
- Globo terráqueo
- Computadores
- Tabletas
- Dotación de elementos de cocina, como nevera, filtro de agua, licuadora, olla a presión, platos, cucharas, vasos, cuchillos, etc.
- Material deportivo.

SEDE C TAMACARA

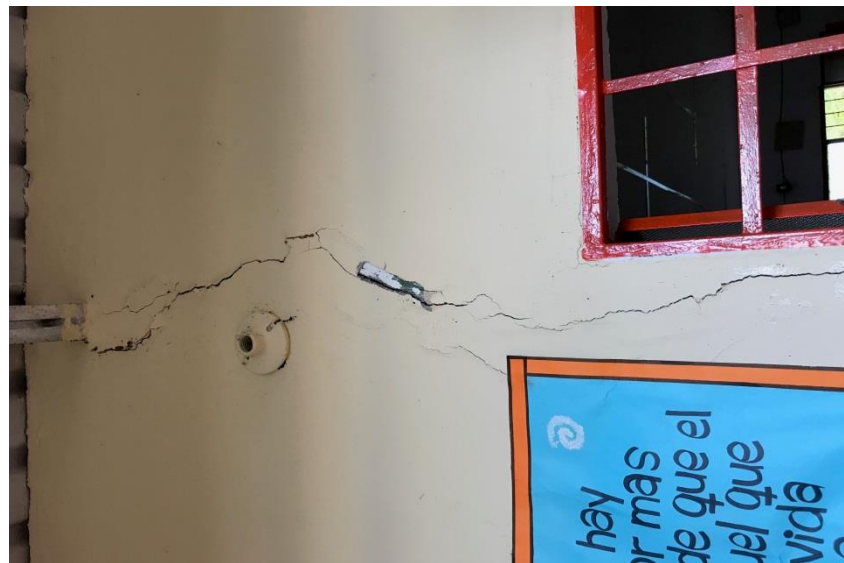

SEDE C TAMACARA



SEDE C TAMACARA

LISTA DE NECESIDADES ESCUELA RURAL TAMACARA CENTRO EDUCATIVO VERDIN

FECHA: 2 DE MAYO DE 2.018

Las siguientes son las necesidades más apremiantes de la sede C Tamacara:

- Cambio del techo del comedor escolar
- Arreglo de las puertas del comedor (se cayeron)
- Arreglo general de la unidad sanitaria
- Cambio de chapas a las puertas del salón de clases, baño y cocina
- Pintura general de la escuela
- Encerramiento general de predio de la escuela
- Arreglo de los muros del polideportivo y la malla
- Arreglo de la estufa industrial
- Dotación a la cocina (licuadora, nevera, ollas. menaje)

SEDE D BARIRI

LISTA DE NECESIDADES ESCUELA RURAL TAMACARA CENTRO EDUCATIVO VERDIN

FECHA: 2 DE MAYO DE 2.015

Las siguientes son las necesidades más apremiantes de la sede C Tamacara:

- Cambio del techo del comedor escolar
- Arreglo de las puertas del comedor (se cayeron)
- Arreglo general de la unidad sanitaria
- Cambio de chapas a las puertas del salón de clases, baño y cocina
- Pintura general de la escuela
- Encerramiento general de predio de la escuela
- Arreglo de los muros del polideportivo y la malla
- Arreglo de la estufa industrial
- Dotación a la cocina (licuadora, nevera, ollas, menaje)



SEDE D BARIRI



NECESIDADES SEDE D BARIRI

- 1-Reparación o reubicación de la unidad sanitaria (obsoleta)
2. Rejas de seguridad para puertas: una para el aula donde se encuentran los equipos del punto VIVE DIGITAL y otra para el lugar donde se encuentra el archivo de la dirección del Centro Educativo.
- 3-Adecuación y/ o mantenimiento del ventanal de la institución (peligro para los estudiantes)
- 4-Arreglo de techo o cubierta entre la cocina, la unidad sanitaria y el comedor del restaurante escolar.
- 5-Cambio de redes eléctricas, se encuentran en pésimas condiciones
- Encerramiento total del predio de la escuela (con frecuencia nos asechan semovientes que ponen en eminente peligro la integridad física de estudiantes, docentes y demás personas que permanecemos en el)
- 6-Arreglo del tanque de almacenamiento para restaurante escolar y demás servicios de la institución.
- 7-Pintura de la escuela y mantenimiento de techos
- 8-Colocación de canal para recoger el agua lluvia, se inundan los corredores en tiempo de invierno.
- 9-Cubrimiento de zanjas de aguas lluvias para evitar accidentes con los estudiantes.

SEDE E RINCÓN

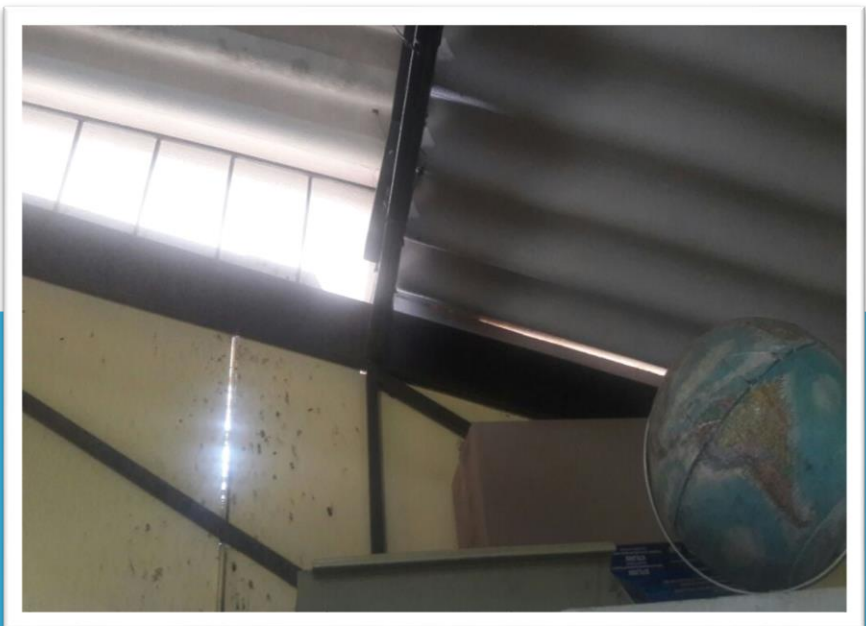

NECESIDADES ADICIONALES

Pintura de la institución.

Malla para evitar la entrada de murciélagos a la escuela.

Revisión unidad sanitaria se encuentra en mal estado.

Malla para un costado de la cancha.

Arreglo servicio de agua para la escuela.

SEDE F CULEBRA



SEDE F CULEBRA



SEDE F CULEBRA

PINTURA INTERNA Y EXTERNA DE LA SEDE
CAMBIO DE TUBERIA PARA CONDUCCIÓN DE AGUA
POZO SEPTICO PARA BAÑOS NUEVOS
PISOS PARA EL RESTAURANTE ESCOLAR
ENCERRAMIENTO DEL TERRENO DE LA ESCUELA
MANTENIMIENTO DEL TECHO PORQUE HAY GOTERAS
ESTUFA INDUSTRIAL PARA RESTAURANTE ESCOLAR
DOTACIÓN DE UTENSILIOS DE COCINA (vasos, pocillos,
cubiertos, ollas, tasas, platos, bandejas, etc.)
LICUADORA
DOTACIÓN IMPLEMENTOS DEPORTIVOS
PUPITRES
INTERNET
PLANTA FISICA
GUIAS ESCUELA NUEVA
MATERIALES DIDACTICOS
LIBROS ACTUALIZADOS.

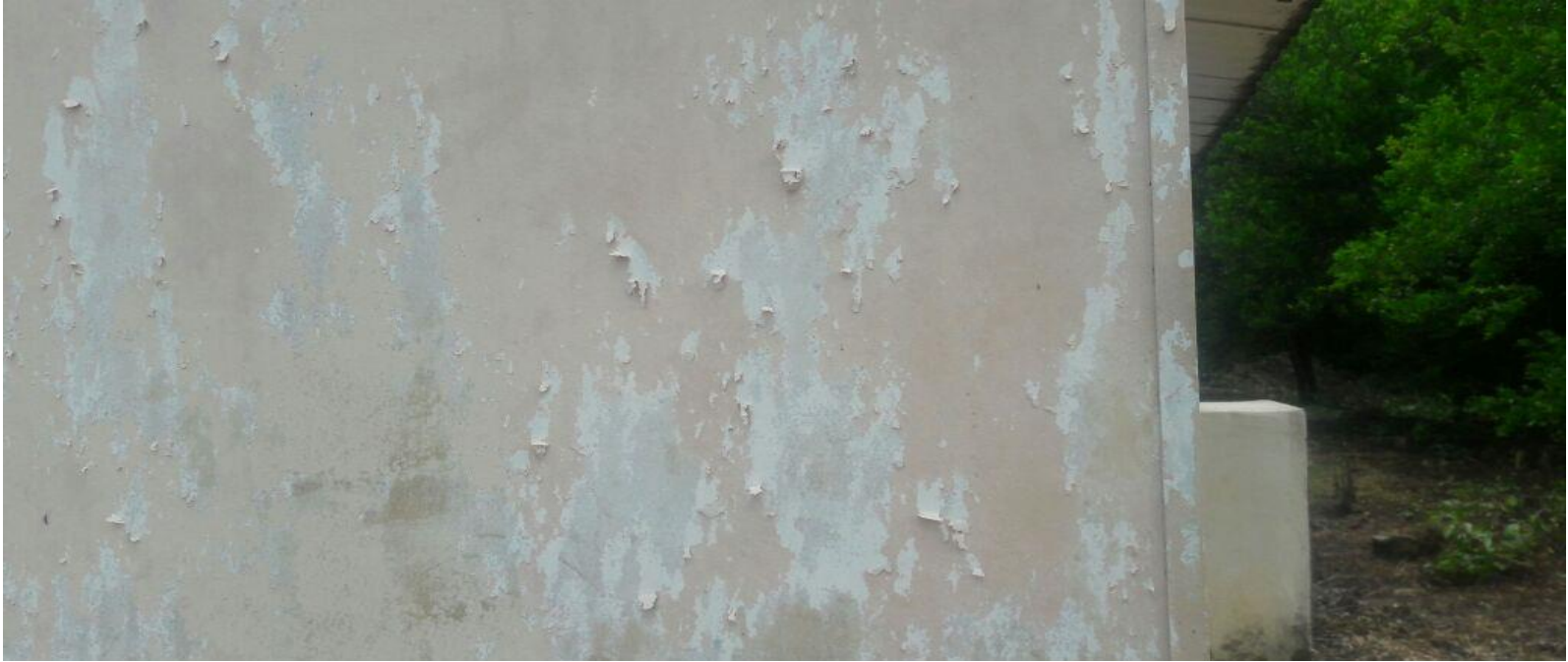

**¡MUCHAS GRACIAS POR
SU ATENCIÓN!**